瑞穂メディカルモール

DOCTOR SUPPORT
ドクターサポート

タカラ薬局

■物件概要

物件名	瑞穂メディカルモール
計画地	大野城市瑞穂町4丁目35番
敷地面積	313坪
建築面積	55坪　2区画
構造	木造2階建
用途地域	第一種住居地域
建蔽率容積率	60%　200%

■賃貸条件

契約形態	定期建物賃貸借契約
契約期間	20年
使用目的	診療所　医療介護施設
賃貸条件	10,000円／坪
敷金	12ヶ月
その他	共益費　セキュリティ
区分	内装　設備2次側　看板等
設備	駐車場コイン式予定
備考	—

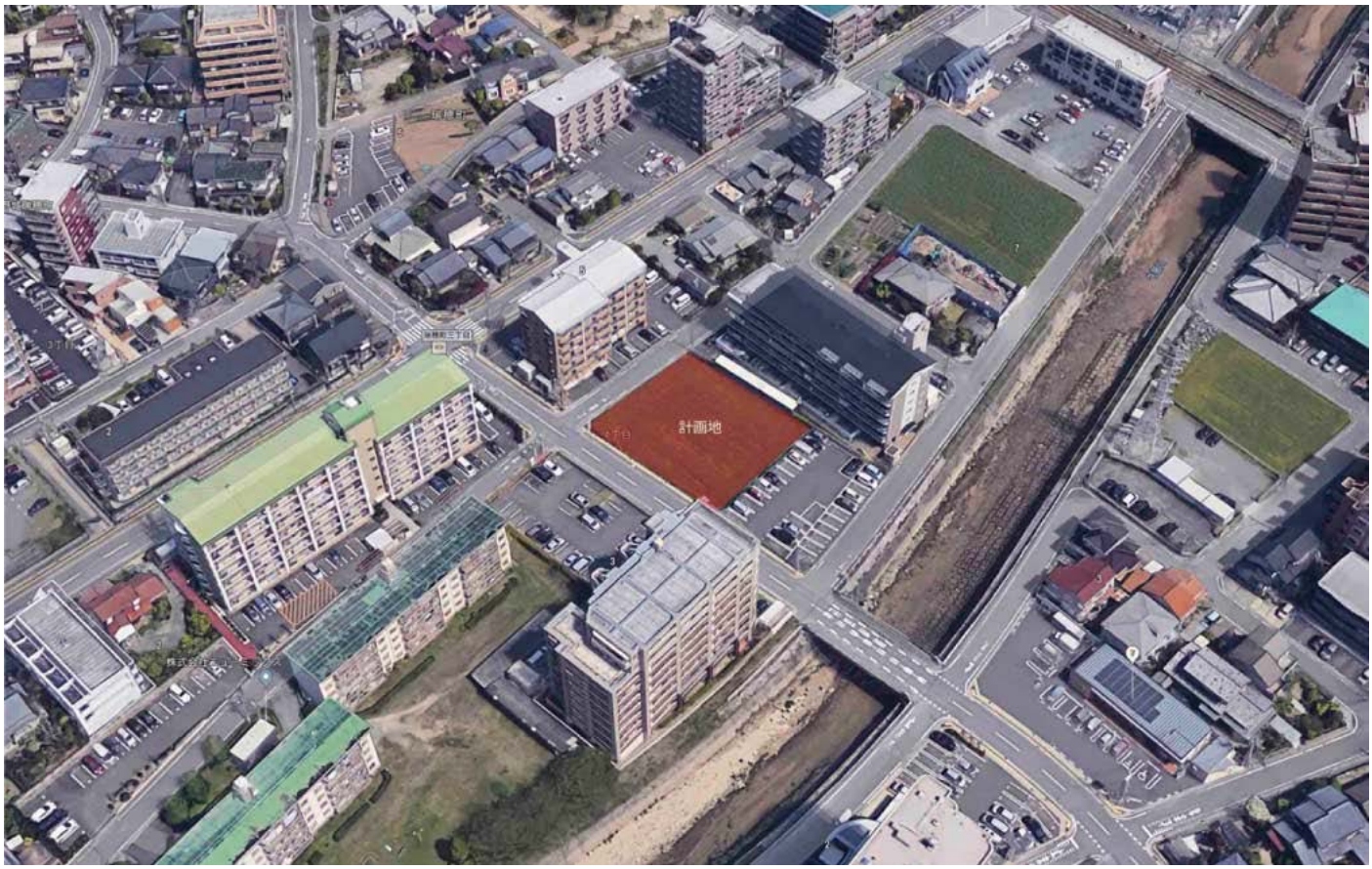

お電話でのお問い合わせ　TEL:092-436-2900